NEEL 45 Evolution

NEEL Trimarans (FR), Multicoque, Yacht di seconda mano, Süd-Frankreich Mittelmeer

€ 480.000,-

Tassazione UE - no, VAT not paid

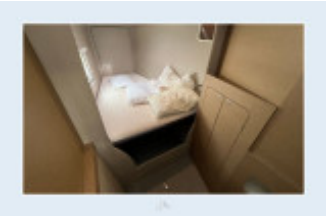
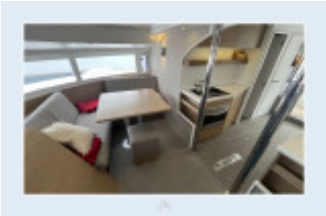
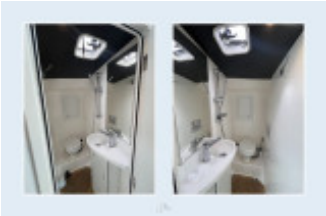

Dettagli

Anno di costruzione: 2019
Varo: 2019
Stato: ben conservato
Lunghezza: 14,22 m
Larghezza: 8,50 m m
Pescaggio: 1,20 m
Bordo libero: 2,00
Peso: 6500 kg
Materiale Scafo: GRP Sandwich
Materiale Struttura: GRP Sandwich
Attrezzatura: Sloop
Superficie della vela: 106 qm
Drive:
Tipo motore: Volvo Penta D2-55
Numero di motori: 1
Tipo di carburante: Diesel
CV/kW: 55 / 40
Comandi: Interruttore a una leva
Ore di esercizio: 1875
Serbatoio acqua dolce: 500 l
Carburante: 300 l
Cabine: 5
Cuccette a castello: 10
Area WC/Locale igienico-sanitario: 2
Governo dell?imbarcazione: Steering wheel
Proprietari precedenti: Proprietà precedenti

Attrezzatura

Installazioni e ripartizione

Cabina di prua, Cabina proprietario, Cabina per ospiti, Salone

Cambusa

Forno, Lavello a doppia vasca, Congelatore, Frigorifero, Piano di cottura a gas

Tecnica

Presa 220V, Ancora, Battery, Caricabatteria, Pompa di sentina elettrica, Pompa di sentina meccanica, Verricello el. dell’ancora di prua, Elica pieghevole, Inverter, Collegamento alla terraferma 230 V, Impianto solare per caricare le batterie

Navigazione

Pilota automatico, Ecoscandaglio, GPS, Plotter carte nautiche, Bussola, Radar, Sumlog, Radio VHF, Anemometro

Sicurezza

EPIRB, Estintore, Luci per la navigazione, Sirena da nebbia, Zattera di salvataggio, Giubbotto di salvataggio, Parapetto di murata, Tromba, Faro mobile

Vela

Vela di straglio, Genoa, Serrette della vela mæstra, Lazy-Bag, Dispositivo avvolgimento vela di trinchetto, Verricelli

Teloni e incerate

Bimini Top, Capottina cabina di pilotaggio

Accessori

Centrale di miscelazione per acqua marina, Scaletta per immersione, Scialuppa, Cockpit cushions, Tavola del pozzetto, Davits, Doccia sul ponte, Boccaporto sul ponte, Impianto di pressione idraulica, Parabordo, Cima d'ormeggio, Passerella, Riscaldamento, Speaker, Radio, Vasca settica, Vernice sottomarina, Boiler, Altri optional

Descrizione

Contatto

Venditore: commerciale
cat sale

Herr Klaus Tietze
Telefono: +49.(0)421620 83 32
Fax: +49.(0)421620 83 31
Mobile: +49.(0)176 / 630 646 22

https://www.cat-sale.de
info@cat-sale.de

© BoatNet 1996-2025 https://www.boatnet.de/