Rutenberg 12

S.M. Europe (PL), Yelken, Ikinci el yat, DE Bremen

€ 133.000,-

AB vergileri dahil, VAT can't be stated separatly, VAT paid

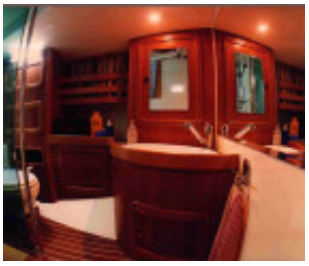

Ayrıntılar

Yapim yili: 2002
Suya inis tarihi: 2002
Devlet: iyi
Boy: 12,00 m
En: 4,00 m m
Draft: o.6 - 2.9 m
Tam yükseklik: 1.9
Agirlik: 11 kg
Malzeme Gövde: Alüminyum
Malzeme Konstrüksiyon: Alüminyum
Arma donanimi: Slup
Yelken yüzeyi: 70 qm
Drive:
Motor tipi: Yanmar 10 Jahre
Motor sayisi: 1
Yakit tipi: Dizel
HP/kW: 54 / 37
Çalisma: Kablolu dümen
Çalisma saatleri: 900
Tatli su tanki: 300 l
Temizlik suyu: 100 l
Yakit: 300 l
Kabinler: 2
Yataklar: 4
Ekstra yatak sayisi: 1
WC/Islak zemin: 1
Tekne dümen donanimi: Kablolu dümen
Önceki sahipleri: Önceki donatanlar

Ekipman

Esya & Donanim

2. dümen dolabi, Kiç kabin, Pruva kabini, Avadanlik rafi, Dahili seyir masasi, Dümen evi, Salon, Tik kapli yüzme platformu, Tik kapli havuz

Kiler

Firinli ocak, Çift gözlü evye, Aspiratör, Bulasik makinesi, Stove, Buzluk, Gaz ocagi, Mikrodalga

Teknoloji

12V soket, 220V soket, Demir, Demir kasasi, Battery, Akü sarj cihazi, Bilge pump automatically, Elektrikli sintine pompasi, Mekanik sintine pompasi, Bas irgat, Elektrikli bas irgat, Pressure water pump, Katlanir pervane, Toprak kaçak akim koruma anahtari (RCCB), Günes enerjili akü sarj cihazi

Seyir

Otomatik dümen, Elektrikli iskandil, Elektrikli iskandil, GPS, Plotter with GPS, Pusula, Radar, Dümen açi göstergesi, Sumlog, VHF telsiz, Hava faksi, Anemometre sistemi

Güvenlik

Bas puntel, Yangin söndürücü, Kiç puntel, Night lighting, Seyir fenerleri, Can simidi, Puntel

Yelken

Patrisa, Alüminyum bumba, Bumba ablisi (boomvang), Ön yelken, Ana yelken, Palangali flok yelkeni

Haritalar & tente

Bumba örtüsü

Aksesuarlar

Yüzme merdiveni, Yüzme platformu, Entegre yüzme platformu, Bow cushions, Cockpit shower, v, Havuzluk masasi, Hidrolik tesisat, Palamar, Speaker, Cushions, Kasetli radyo, Karina boyasi, Boiler

Özellikler

Temas

Satıcı: ticari
S.M. Europe Ltd

Herr Michael Chacewicz
Telefon : +49.(0)42170 5000 21
faks : +49.(0)42170 5000 24
hareketli : +49(0)170 / 3107896

https://www.boatnet.de/data/liste_yacht.php?lang=de&maklerid=123&was=ms
chacewicz@aol.com

© BoatNet 1996-2025 https://www.boatnet.de/