Broadblue 346 (Sold)

Broadblue Catamarans (UK), Botes de casco múltiple, Yate usado, Deutschland Deutschland

€ 295.000,-

Impuestos pagados en UE, VAT paid

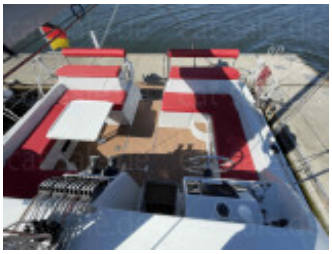

Detalles

Año construcción: 2020
Lanzamiento: 2020
Estado: bien mantenido
Eslora: 10,20 m
Manga: 4,85 m m
Calado: 1.02 m
Altura bajo cubierta: 2,00
Peso: 4800 kg
Material Casco: Poliéster -Sandwich
Material Estructura: Poliéster -Sandwich
Rigg: Sloop
Superficie de velas: 63 qm
Drive:
Tipo de motor: Beta Marine
Cantidad motores: 2
Tipo de combustible: Diesel
CV/Kw.: 20 / 15
Operación: Cambio de velocidad de dos palancas
Horas de servicio: 280
Depósito de agua dulce: 2 x 200 l
Combustible: 250 l
Cabinas: 3
Camarotes: 5
Cuarto de WC/celda sanitaria: 2
Gobierno del barco: Steering wheel
Propietarios anteriores: 1ra. mano

Equipo

Equipamiento y división

Cabina para 8 personas, Cabina del propietario, Cabina de invitados, Salón, Teca en plataforma de baño, Teca en la

caseta del timón, Teca en la cabina

Despensa

Horno, Asador, Nevera, Hornillo de gas, Fregadero

Técnica

Toma de 220V, Ancla, Battery, Cargador batería, Bomba de sentina eléctrica, Bomba de sentina mecánica, Molinete de proa el., Pressure water pump, Hélices plegables, Conexión del país 230 voltios

Navegación

Piloto automático, Sondador acústica, GPS, Trazadora de mapas, Compás, Corredera electrica, Radio de alta frecuencia, Instalación de medición del viento

Seguridad

Cesta de proa, Extinguidor, Alarma de gas, Cesta de popa, Luces de navegación, Balsa salvavidas, Chaleco salvavidas, Barandilla, Claxon, Faro orientable

Vela

Vela trinquete, Asymmetric spinnaker, Vela mayor con sables, Lazy-Bag, Lazy-Jacks, Sistema de enrollamiento del génova, Arboladura tipo sloop, Chigre

Accesorios

Cadena del ancla, Escala de baño, Plataforma de baño integrada, Reproductor de CD, Cockpit cushions, Mesa de cabina del piloto, Ducha de cubierta, Escotilla de cubierta, Instalación de agua a presión, Cojín, Dispositivo de amarre, Calefacción, Speaker, Radio, Pintura submarina, Boiler, Otros extras

Descripción

Contacto

Vendedor: comercial
cat sale

Herr Klaus Tietze
Teléfono: +49.(0)421620 83 32
Fax: +49.(0)421620 83 31
Móvil: +49.(0)176 / 630 646 22

https://www.cat-sale.de
info@cat-sale.de

© BoatNet 1996-2025 https://www.boatnet.de/