Sealine F46 (New price)

Sealine (GB), Motor, late usado, Deutschland Ostsee

€ 265.000,-

Tributação da UE, VAT can't be stated separatly, VAT paid, IVA incluído

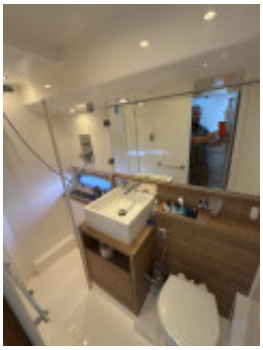
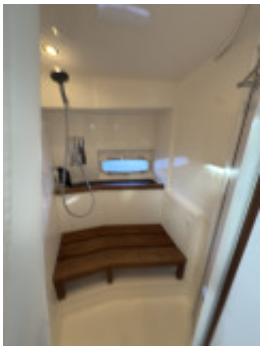

Detalhes

Ano de construção: 2010
Lançamento: 0
Estado: bem cuidado
Comprimento: 14,70 m
Largura: 4,48 m m
Calibrador: m
Peso: 15000 kg
Material Casco: GRP
Material Estrutura: GRP
Drive:
Tipo de motor: Cummins QSB 5.9 ZEUS
Número de motores: 2
Tipo de combustível: Diesel
CV/kW: 2 / 2
Operação: Eléctrico
Horas de serviço: 1050
Tanque de água potável: 505 l
Combustível: 1500 l
Camarotes: 2
Beliches: 4
Quarto de WC / sala sanitária: 2

Equipamento

Instalações e divisão

2do. posto de comando em Fly, Camarote de proa, Camarote do proprietário, Rampa Fly, Prateleira de equipamento, Posto de comando interior, Salão, Plataforma de banho em teca, Flybridge em teca, Prancha de embarque em teca, Escadas para o flybridge em teca, Cockpit em teca

Copa

Grelha, Caixa de arrefecimento, Frigorífico, Placa de fogão em cerâmica, Micro-ondas, Enxaguar, Stove

Tecnologia

12V soquete, 220V soquete, Âncora, Caixa de âncora, Battery, Carregador de bateria, Bomba de porão electrónica, Molinete de proa eléctrico, Pressure water pump, Gerador, Joystick, Conexão à terra a 230 volts, Limpa pára-brisas com arruela

Navegação

Piloto automático, GPS, Traçador de mapa, Bússola, Radar, Rádio VHF, Plotter with GPS

Segurança

Extintor de fogo, Equipamento do extintor de fogo, Luzes de navegação, Parapeito de muralha, Faróis de busca com ajuste electrónico, Bilge alarm, Engine alarm, Night lighting

Mapas & encerado

Bimini top, Encerado da cabina do piloto, Pára-brisas fixo, Encerado da rampa Fly, Encerado do pára-brisas

Acessórios

Corrente de âncora, Escada de banho, Plataforma de banho, Mesa de cockpit, Chuveiro do convés quente / frio, Vigia do convés, Instalação de pressão hidráulica, TV, Defensa, Cabo de acostar, Passagem eléctrica, Chuveiro de popa quente/frio, Comporta de popa para a plataforma de banho, Aquecimento, Rádio, Fossa séptica, Antena de TV, Pintura submarina, Equipamento de água morna, Máquina de lavar / secar roupa, outros extras, Bar de bebidas alcoólicas, Cockpit cushions, Speaker, Cushions

Descrição

Contato

Vendedor: comercial
bcm-yachtsales GmbH

Herr Dirk Michels
telefone : +49.(0)251 / 39 46 92 39
fax : +49.(0)251 / 39 46 92 35
móvel : +49.(0)151 / 14 23 53 23

https://www.bcm-yachtsales.de
info@bcm-yachtsales.de

© BoatNet 1996-2025 https://www.boatnet.de/